Mit dabei

- Bio-Waldboden
- FARM-SERVANT
- HIT - Hinrichs Innovation & Technik GmbH
- ODW Engineering GmbH
- Weidemann

Freuen Sie sich auf spannende Einblicke in moderne Fütterungstechniken, automatisierte Entmistungssysteme, alternative Einstreumöglichkeiten, Systeme für die autonome Reitplatzpflege sowie weitere innovative Entwicklungen rund um den Pferdebetrieb.

Kontakt
BBV Bildungswerk im Bezirk Oberbayern
Karolinenplatz 2 I 80333 München

Tel.: 089 / 5 58 73- 410 oder - 105

E-Mail:
Pensionspferdehalter@BayerischerBauernVerband.de

Anmeldung (erforderlich): www.bibeby.de/27032344

BBV Bildungswerk

Techniktag für Pensions-Pferdehalter

Samstag, 10.10.2026
9:30 - 16:30 Uhr

Arbeitserleichterung durch moderne Technik im Stall- und Hofalltag

© Canva/KI-Inhalte

BBV Bildungswerk

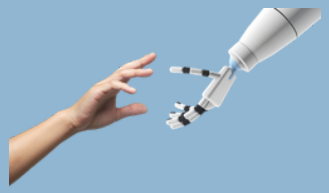

Technik zum Anfassen

Fünf verschiedene Praxisstationen liefern Einblicke in ausgewählte technische Lösungen zur Erleichterung der täglichen Stallarbeit.

In kleinen, fest eingeteilten Gruppen können Sie die Stationen nacheinander besuchen und haben dabei ausreichend Zeit in den fachlichen Austausch mit den Ausstellern und weiteren Teilnehmern zu gehen.

Einsatzmöglichkeiten, arbeitswirtschaftliche Aspekte, praktische Voraussetzungen sowie mögliche Grenzen der jeweiligen Technik werden direkt am Gerät besprochen.

Lernen Sie neue technische Entwicklungen für die Pensionspferdehaltung im Einsatz kennen.

BBV Bildungswerk

VOR ORT VERANSTALTUNG

Veranstaltungsort:

Eckhof II
Andreas und Daniela Höchtl
Weikertshofener Str. 8
85253 Erdweg-Kleinberghofen

Kosten:
Mitglieder des BBV: 60,00 EUR
Nicht-Mitglieder des BBV: 70,00 EUR

© Canva

Ablauf

Samstag, 10.10.2026

9:30 Uhr Ankunft I Einteilung der Gruppen

ab 10:00 Uhr Besuch der ersten 2 Stationen

Mittagspause

Besuch der weiteren 3 Stationen I Kaffee und Kuchen

Ende ca. 16:30

Anschließend: Möglichkeit einer Hofführung auf der Reitanlage der Familie Höchtl

BBV Bildungswerk